



公益財団法人 湯浅報恩会
寿泉堂綜合病院

令和6年度

初期臨床研修医 募集案内



● 病院の概要

● 開設者

公益財団法人 湯浅報恩会 理事長 湯浅 大郎

● 病院長

院長 佐久間 潤

● 所在地

福島県郡山市駅前1丁目1番17号 (JR郡山駅から徒歩4分)

● 医療計画上の位置付け

急性期病院、二次救急医療機関、地域医療支援病院

● 病床数

305床

● 診療科名

内 科	糖 尿 病 内 科	消 化 器 内 科	循 環 器 内 科	呼 吸 器 内 科	腎 臓 内 科	リウマチ膠原病内科
神 経 内 科	心 療 内 科	精 神 科	小 児 科	外 科	食 道・胃 外 科	大 腸・肛 門 外 科
乳 腺 外 科	肝 臓・胆 のう・膵 臓 外 科	呼 吸 器 外 科	心 臓 血 管 外 科	内 視 鏡 外 科	脳 神 経 外 科	脳 卒 中 科
産 婦 人 科	整 形 外 科	形 成 外 科	泌 尿 器 科	眼 科	耳 鼻 咽 喉 科	放 射 線 科
画 像 診 断 科	歯 科 口 腔 外 科	皮 膚 科	リハビリテーション科	麻 酔 科	病 理 診 断 科	臨 床 遺 伝 科

● 医師数 ※令和5年4月現在

常 勤	53名	指 導 医	27名
-----	-----	-------	-----

● 患者数 ※令和4年度実績

年間入院患者数	6,626名	年間救急車搬送件数	2,819件
年間新外来患者数	13,118名	平均在院日数	10.6日

● 症例数 ※令和4年度実績

手 術	4,294件	腹腔鏡下手術	543件	分 娩	500件	MRI・CT検査	17,877件
内視鏡検査	2,486件	心臓カテーテル検査	233件	放射線治療	2,820件	全身麻酔	1,645件



● 研修プログラムの概要

● 目標

当院のプログラムは、厚生労働省より提示された「臨床研修の到達目標」に準じて策定しており、医師としての人格を涵養し、将来の専門性にかかわらず、医学・医療の社会的役割を認識しつつ、日常診療で頻繁に遭遇する疾病や負傷に適切に対応できるよう、プライマリ・ケアの基本的診療能力（態度、技能、知識）を身につける。

● 特徴

Common diseaseから急性期疾患まで経験できる。	地域に根付いた医療ができる。	基本的な診療能力を身につけることができる。
多くの手技が経験できる。	メリハリがある研修ができる。	自由度が高い研修ができる。
充実したマンツーマン指導。	なんでも相談できるアットホームな雰囲気。	コメディカルとの良好な関係。

●研修科目・研修スケジュール

必修科目	内科、※救急部門（麻醉科）、地域医療、外科、精神科、小児科、産婦人科、整形外科、脳神経外科、泌尿器科
選択科目	既履修科目、耳鼻咽喉科、眼科、放射線科、病理診断科、保健・医療行政、脳神経内科、心臓血管外科、皮膚科、形成外科、呼吸器内科、腎臓・高血圧内科、リウマチ膠原病内科、呼吸器外科、救急科

※救急部門 12 週以上については、麻醉科 4 週に加え、各科を研修しながら二次救急指定日に日当直を行うことで、合計 12 週以上の救急部門研修を履修するものとする。

※内科研修については、一般内科・糖尿病内科、消化器内科、循環器内科指導医のもとで各科研修を行う。

1 年次											
4月	5月	6月	7月	8月	9月	10月	11月	12月	1月	2月	3月
内科 (24週)				麻醉科 (8週 / 救急含む)			外科 (8週)		整形外科 (4週)	脳神経外科 (4週)	選択科 (4週)

2 年次											
4月	5月	6月	7月	8月	9月	10月	11月	12月	1月	2月	3月
地域医療 (4週)	精神科 (4週)	小児科 (4週)	産婦人科 (4週)	泌尿器科 (4週)	選択科						



協力型臨床研修病院

病院名	研修科
寿泉堂松南病院	精神科
寿泉堂香久山病院	地域医療
福島県立医科大学附属病院	脳神経内科
	呼吸器内科
	心臓血管外科
	腎臓・高血圧内科
	皮膚科
形成外科	呼吸器外科
	救急科

協力施設

施設名	研修科
増戸医院	地域医療
まつもと内科クリニック	地域医療
モミの木クリニック	地域医療
福島県立宮下病院	地域医療
福島県立南会津病院	地域医療
只見町国民健康保険朝日診療所	地域医療
福島県赤十字血液センター	保健・医療行政

研修修了後の進路

後期研修先

福島県立医科大学附属病院、東北大学病院、獨協医科大学病院、自治医科大学附属病院、横浜市立大学附属病院、浜松医科大学附属病院、昭和大学、千葉大学

*内訳

内科 23%、産婦人科 17.6%、外科 12.2%、眼科 9.5%、麻醉科 9.5%、整形外科 8.1%、その他 20.1%

就職先

厚生労働省

学会関係施設認定一覧

日本内科学会認定医教育関連病院	日本消化器病学会関連施設
日本呼吸器学会認定施設	日本循環器学会認定専門医研修施設
日本整形外科学会認定専門医制度研修施設	日本小児科学会認定専門医制度研修施設
日本産科婦人科学会認定専門医制度専攻医指導施設	日本耳鼻咽喉科学会認定専門医研修施設
日本眼科学会認定専門医制度研修施設	日本透析医学会認定専門医制度教育関連施設
日本泌尿器科学会認定専門医教育施設	日本乳癌学会関連施設
日本外科学会外科専門医制度修練施設	日本臨床細胞学会施設認定
日本脳神経外科学会専門医認定制度指定訓練場所 C 項	日本がん治療認定研修施設
日本麻醉科学会認定研修施設、麻醉科認定病院	日本口腔外科学会認定研修施設



研修医の処遇

- 身分 正職員（研修医）とする。
- 給与 1年次：基本月給 458,400 円（年額約 6,040,000 円）
2年次：基本月給 490,000 円（年額約 7,000,000 円）
- 諸手当 研修医給与規定により支給
（宿日直手当、時間外手当、通勤手当、住宅手当など）
- 勤務時間 8：45～17：05（月曜日～金曜日）／8：45～13：00（土曜日）
- 休暇 有給休暇、夏季休暇、年末年始休暇 等
- 宿日直 1年次：4回／月、2年次：4回／月
- 研修用宿舎 有り。基本的には法人契約の借上げ住宅とする。住宅手当月額 50,000 円
- 社会保険 有り。健康保険、厚生年金、雇用保険等を適用する。

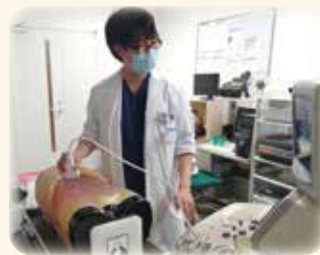

研修医の応募手続き

- 応募定員 6名
- 応募資格 令和5年度医師国家試験受験予定者
- 応募先 寿泉堂総合病院 総務課 臨床研修担当
- 必要書類 臨床研修申込書、履歴書、卒業見込証明書（臨床研修申込書・履歴書は HP にてダウンロード可）
- 選考方法 面接
- 出願締切 令和5年8月4日（金）
- 選考日 下記の期間内で本人と協議の上、面接日・時間を決定します。
令和5年7月1日（土）～8月31日（木）



卒前見学について

随時受付しております。日時、内容（見学希望科等）についてはご要望に応じて調整いたします。学年は問いません。まずは、ホームページ上の病院見学申込フォームをご利用下さい。

- ※できる限り現研修医が研修中の診療科において見学していただきます。
- ※二次救急当番日の夜間救急外来（木曜日：内科系・金曜日：全科）見学も可能です。
〈第1・2金曜日は脳神経外科当番も含む〉
- ※当院までの旅費は当院規定に準じて負担、宿泊・食事などについては準備致します。
- ※希望日の1週間前までにお申し込みください。

お問い合わせ先

〒963-8585

福島県郡山市駅前1丁目1番17号

寿泉堂総合病院 総務課（臨床研修担当）

中山（内線 7006）

T E L : 024-932-6363（代） F A X : 024-939-3303

E-mail : soumuka2@jusendo.or.jp

U R L : <https://www.jusendo.or.jp>

